写真は「魚介類のパスタ　ペスカトーレ」

カルボナーラ スープスタイル	1,100円
魚介類のパスタ　ペスカトーレ	1,100円
たら子のクリームスープ	1,100円
ベーコンと鶏肉のオレガノ風味	1,100円
自家製キムチの石島スタイル	1,100円
自家製キムチのクリームスープ	1,100円
冷麺（自家製キムチ、仙台仕立て）	1,100円
ハンバーグ定食	1,100円
オムハヤシ定食	1,100円
オムライスカレー	1,100円

ドリンクメニュー

珈　琲	400円
アイスコーヒー	400円
カフェオレ	400円
紅　茶	400円
ミルクティー	400円
アイスティー	400円
オレンジジュース	400円
烏 龍 茶	400円
抹 茶 ラ テ	500円
チョコチーノ	500円

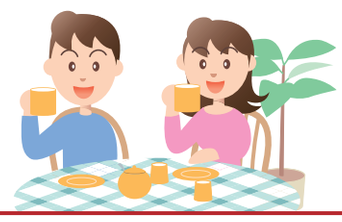

全品サラダが付いてきます。大盛りは、100円増しです。価格は税込です。

おつまみ メニュー始めました！

1. 自家製。キムチ	550円
2. モツ煮込み	800円
3. 温かーいキムチ豆腐	650円
4. 厚切りベーコンステーキ! トマトソース	750円
5. ベーコンクリームグラタン	750円
6. 鶏肉と烏賊の“香草風味”	750円
7. 海老&鶏肉のサラダ	700円
8. 海老と烏賊のマリネサラダ	700円
9. 烏賊のバター醤油焼き	800円
10. 海老と烏賊の*トマトクリーム煮	750円
11. ポテトサラダ	650円

※17時からとなります

おいしく やさしいスープスパの店

スプスパ

（ラ ン チ）11:00～14:30
（ディナー）17:00～22:00